



CONSIGLIO NAZIONALE GEOMETRI E GEOMETRI LAUREATI

PRESSO MINISTERO DELLA GIUSTIZIA

CURRICULUM PROFESSIONALE CERTIFICATO

# Elena Moretti

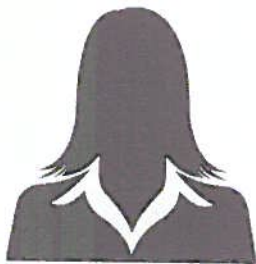

Collegio di LIVORNO

Numero di Iscrizione 661

Data Iscrizione 01/01/1980

## Corsi di formazione previsti da norme specifiche

- 2018 Corso di aggiornamento quinquennale Coordinatori per la Sicurezza nei cantieri temporanei e mobili in fase di Progettazione (CSP) ed Esecuzione (CSE) - modulabile

## Corsi di formazione e aggiornamento

- 2017 Pisa 4.0 - Città Resilienti e Infrastrutture Verdi: Piantare alberi per mettere radici
- 2017 Modifica della LRT n. 65/2014 con LRT n. 50 del 8.9.2017, anche in adeguamento alla riforma c.d. "Madia" - D.Lgs. 126/2016 (cd. SCIA1), 127/2016 e 222/2016 (cd. SCIA2)
- 2017 L'ESPERTO ESTIMATORE PER L'AUTORITA' GIUDIZIARIA
- 2017 Il DPR 13 febbraio 2017 n. 31, recante individuazione degli interventi esclusi dall'Autorizzazione Paesaggistica o sottoposti a Procedura Autorizzatoria semplificata
- 2017 LA MODIFICA DEI PARAMETRI URBANISTI ED EDILIZI ALLA LUCE DEL REGOLAMENTO REGIONALE N. 64/R
- 2017 LE SUCCESSIONI - NOVITA' NORMATIVE ED ASPETTI PRATICI

## Corsi di formazione e aggiornamento FAD-Q

- 2017 INTERVENTI DI RISPARMIO ENERGETICO. NORMATIVA E ASPETTI FISCALI

## Seminari, convegni, giornate di studio

- 2017 Sicurezza degli edifici: obbligo del registro anagrafe e sicurezza del condominio - Ras Verifiche impianti e gestione della contabilizzazione del calore
- 2017 L'ABUSO EDILIZIO, LE PROCEDURE SANATORIE E LA REGOLARIZZAZIONE DI OPERE EDILIZIE GIA' REALIZZATE
- 2016 Regolamento regionale 64/R

## Seminari di formazione previsti da norme specifiche

- 2017 seminario la disciplina del territorio rurale

## Corsi di formazione precedenti al nuovo regolamento

- 2014 Le agevolazioni fiscali in edilizia

## Seminari di formazione precedenti al nuovo regolamento

- 2014 Legge sblocca Italia e L.R.T. n. 65/2014
- 2013 LA LEGGE "DEL FARE", LE TANTE E SOSTANZIALI NOVITA' IN MATERIA URBANISTICO-EDILIZIA E PAESAGGISTICA
- 2013 Il CTU nelle cause civili
- 2012 Linee guida
- 2012 Casi pratici di certificazione energetica degli edifici
- 2012 ACUSTICA IN EDILIZIA.
- 2012 L'UMIDITA' NELLE MURATURE E LA SUA RISOLUZIONE
- 2011 Sistemi per l'impermeabilizzazione delle strutture interrate e fuori terra e per il rispristino del calcestruzzo secondo EN 1504
- 2011 Le macchine da cantiere: le macchine, gli adempimenti, le verifiche, la manutenzione.
- 2010 Coordinatore in materia di sicurezza e di salute durante la progettazione dell'opera e Coordinatore in materia di sicurezza e di salute durante la realizzazione dell'opera
- 2008 Convegno Testo Unico della Sicurezza sul lavoro
- 2008 Dlgs 311 e Finanziaria 2008
- 2008 Lineavita sistema anticaduta dall'alto



**CERTIFICATO DI REGOLARITA' CONTRIBUTIVA**

Roma, **27/03/2018**

Matricola	<b>503045T</b>		
Nominativo	<b>MORETTI ELENA</b>		
Codice Fiscale	<b>MRTLNE58D57E625M</b>		
Data di Nascita	<b>17/04/1958</b>	Luogo di Nascita	<b>LIVORNO(LI)</b>
Indirizzo	<b>VIA AIACCIA 76/B -STAGNO 57017 57100 - LIVORNO (LI)</b>		
Data Prima Iscrizione alla Cassa	<b>01/01/1980</b>		
Posizione Giuridica Attuale	<b>ISCRITTO OBBLIGATORIO</b>		

**Con il presente documento si dichiara che la posizione contributiva del geometra è REGOLARE sino all'anno antecedente alla data odierna e che la contribuzione dovuta per l'anno 2018 è in corso di riscossione.**

Il certificato può tenere conto anche di eventuali rateizzazioni concesse dalla Cipag ovvero dagli Agenti della riscossione sulla base delle disposizioni di legge e dei rispettivi regolamenti.

Il documento, rilasciato per gli usi consentiti dalla legge, ha validità 120 giorni e non comporta rinuncia da parte della Cassa al recupero, nei confronti dell'iscritto, di eventuali somme che successivamente dovessero risultare dovute.



\*503045T2703181309151060\*

Il Dirigente

F.to Dott.ssa Paola Celli

(Firma autografa sostituita a mezzo stampa ai sensi dell'articolo 3, comma 2, del Decreto Legislativo n. 39/93)

# QUIETANZA

COR

Agenzia  
**LIVORNO LA VENEZIA**

Sub Agenzia

Ag./Subag. Prod.  
**0832 000**

NUMERO DI POLIZZA

Contraente  
**MORETTI ELENA Cod.Cliente: 05986511**

**50 04499QA**

indirizzo  
**VIA DELL' INDIPENDENZA, 41**

PERIODO PER IL QUALE E' STATO PAGATO IL PREMIO

comune  
**LIVORNO**

cap  
**57126**

provincia  
**LI**

DAL AL  
**09/10/2017 09/04/2018**

codice fiscale/partita IVA  
**00308320498**

coassicurazione SARA %  
**==**



**QZ08325004499QA20171009**

## premio da pagare

Netto	accessori	imposte	totale
€ 297,45	€ 29,74	€ 72,81	€ 400,00

## validità polizza

alle ore 24 del **09/10/2018**

### ADEGUAMENTO PER INDICIZZAZIONE

Le somme assicurate e gli altri valori soggetti ad indicizzazione vengono adeguati come indicato nelle condizioni generali di polizza.

INDICE I.S.T.A.T. INIZIALE **====** INDICE I.S.T.A.T. ATTUALE **====** COEFFICIENTE **1,00000**

Pagato il **Sara Assicurazioni**  
Scali delle Barchette 40  
**57126 LIVORNO**  
Tel. 0586 893133 Fax 0586 820748

Sara Assicurazioni Spa  
Il Direttore Generale



**13/11/17**

Avvisi/iniziative da Direzione

**Amm./ne MORETTI**  
**21 NOV 2017**  
**ARRIVI**